

**JAVNI POZIV**



# HIMNA ŠKOLE



**Dragi učenici Poljoprivredno šumarske  
škole Vinkovci pozivamo  
vas da osmislite i napišete himnu škole!**

Izrazite svoju ljubav prema školi koju pohađate pisanjem pjesme koja će ostati trajna uspomena svima nama.

Ne zaboravite da je himna pjesma uzvišena sadržaja i svečana tona. Odabir stiha, strofe i rime, prepuštamo vama, a očekujemo pjesmu kojom ćete veličati školu, učenike, nastavnike i sve koji u njoj s vama provode svoje vrijeme.



Svoje radove pošaljite na e-mail  
[gordana.savic@skole.hr](mailto:gordana.savic@skole.hr)  
do 27. studenoga 2020.

**NAJBOLJI ĆE RADOVI  
BITI NAGRAĐENI!**

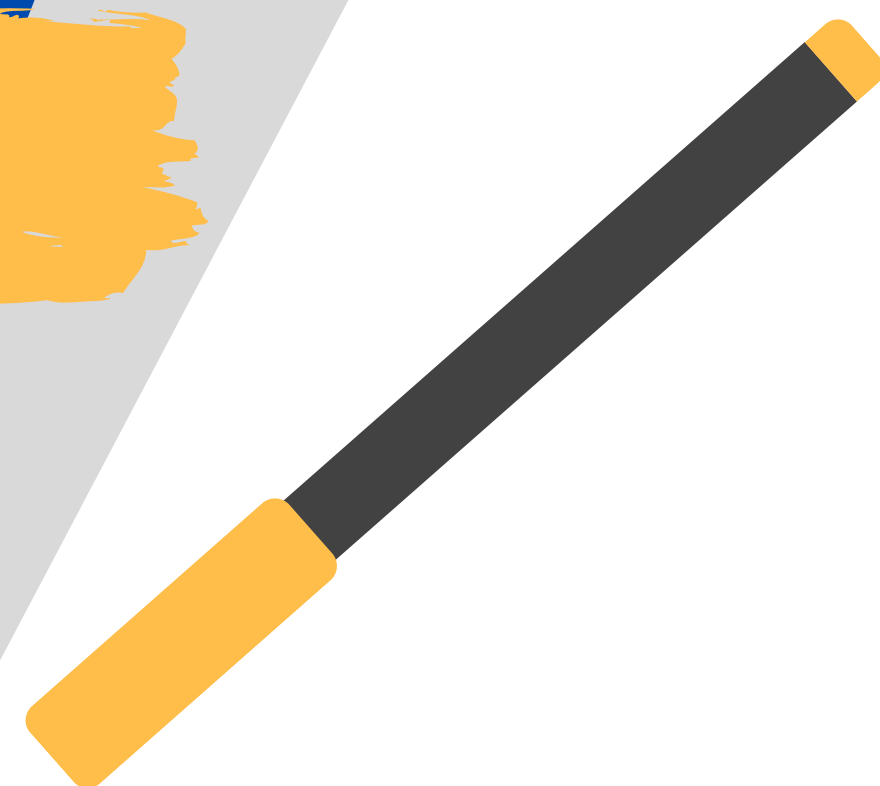



# SMJERNICE



1.

Prisjeti se što je himna i koja je njezina važnost za jednu naciju. Himnom se, kao što znaš, opisuju najznačajnije vrednote jednog naroda i domovine.

2.

Razmisli što je značajno za Poljoprivredno šumarsku školu Vinkovci. Koje su njene osobitosti? Što ju čini posebnom, zanimljivom, lijepom? Napiši pjesmu / himnu o svojoj školi kojom ćeš opjevati značaj svoje škole.

3.

U sadržaj pjesme možeš uklopiti sljedeće motive: škola, učenici, nastavnici, vrt, njiva, oranica, cvijet, sadnice, presadnice, šuma, arboretum, hrast, plastenik, maćuhice, kupus, pekarski proizvodi, adventski vjenčići, traktor, zanimanja: agrotehničar, fitofarmaceut, mehaničar poljoprivredne mehanizacije, poljoprivredni gospodarstvenik, pekar, mesar, šumar, cvječar, priredba, pjesma, natjecanja, postignuća.

4.

Pjesmu možeš napisati samostalno ili u suradnji s učenicima iz razreda.



SVOJ RAD POŠALJI DO PETKA 27. STUDENOGA 2020. DO 12 SATI NA  
E-ADRESU GORDANA.SAVIC@SKOLE.HR



Pjesme koje pristignu na vrijeme bit će objavljene na web stranici škole 30. 11. 2020. Toga će dana svi učenici i djelatnici škole moći glasati za pjesmu koja je po njihovu mišljenju najbolji izbor za himnu škole.



Svi učenici koji pošalju svoje radove bit će primjereno nagrađeni, a učenik ili učenici čija pjesma pobjedi osvojit će i posebnu nagradu!